



Vyřizuje: Dundáček Petr

E-mail: petr.dundacek@t-mobile.cz

Jesep s.r.o.
Miroslava Plevková
Příkop 843/4, Zábrdovice,
60200 Brno
60200 Brno

Naše značka: **E03294/25**

V Praze dne: **19.1.2025**

Vyjádření a stanovení podmínek pro udělení souhlasu s umístěním stavby v ochranném pásmu sítě technické infrastruktury (TI) společnosti T-Mobile Czech Republic a.s.

Vydané podle § 101 ZÁKONA Č. 127/2005 Sb., o elektronických komunikacích a o změně některých souvisejících zákonů (zákon o elektronických komunikacích – dále jen ZEK), ve znění pozdějších předpisů a §161 zákona č. 183/2006 Sb., o územním plánování a stavebním řádu (stavební zákon) či dle dalších příslušných právních předpisů

Věc: DVT Budišovický potok, ř. km 1,130 – 1,210, Louka u Jemnice, oprava toku

Na základě předložených projektových podkladů dáváme **souhlasné stanovisko k vydání Územního souhlasu / rozhodnutí (Stavebního povolení) a následně souhlas s realizací stavby.**

Dle předložených dokladů nedojde ke kolizi s technickou infrastrukturou společnosti

T-Mobile Czech Republic a.s.

Toto stanovisko má platnost 1 rok a nelze prodloužit. Po uplynutí platnosti zadejte žádost o nové stanovisko na:
<https://ochranasiti.t-mobile.cz/vyjadreni/>

T-Mobile
T-Mobile Czech Republic a.s.
Tomášova 2144/1
148 00 Praha 4
IČ 649 49 681, DIČ CZ64949681

Ochrana sítí

Technologický úsek

V další komunikaci nebo požadavku doplňujících dotazů, uvádějte do „Předmětu“ e-mailu vždy číslo jednací.



Příloha č. 1

Rekapitulace žádosti o vyjádření k existenci sítě elektronických komunikací

Číslo žádosti: **E03294/25**
Název stavby /akce: **DVT Budišovický potok, ř. km 1,130 – 1,210, Louka u Jemnice, oprava toku**
Datum podání žádosti: **18.1.2025**
Poznámka:

Žadatel

Firma / organizace: **Jesep s.r.o.**
IČ: **21434425**
DIČ:
Kontaktní osoba: **Miroslava Plevková**
Adresa: **Příkop 843/4, Zábrdovice, 60200 Brno**
Město / obec: **Brno**
PSČ: **60200**
Stát:
E-mail: **plevkovamirla@centrum.sk**
Telefonní číslo: **603336275**

Stavebník

Firma / organizace: **Povodí Moravy, s.p.**
Kontaktní osoba: **Aneta Hedejová**
Adresa: **Dřevařská 932/11, Veveří, 60200 Brno**
Město / obec: **Brno**
PSČ: **60200**
Stát:
E-mail: **plevkovamirla@centrum.sk**
Telefonní číslo: **603336275**

Stavba

Výška nad terénem (metry): **1 m**
Projektant:
Druh stavby: **Ostatní**
Hodnota projektu: **5 mil. Kč**
Měsíc zahájení stavby: **06/2025**
Měsíc ukončení stavby: **06/2026**

Odeslání stanoviska

E-mail: **plevkovamirla@centrum.sk**

Příloha č. 2

Situační plánek

Zájmová oblast (zájmové oblasti) zadaná žadatelem

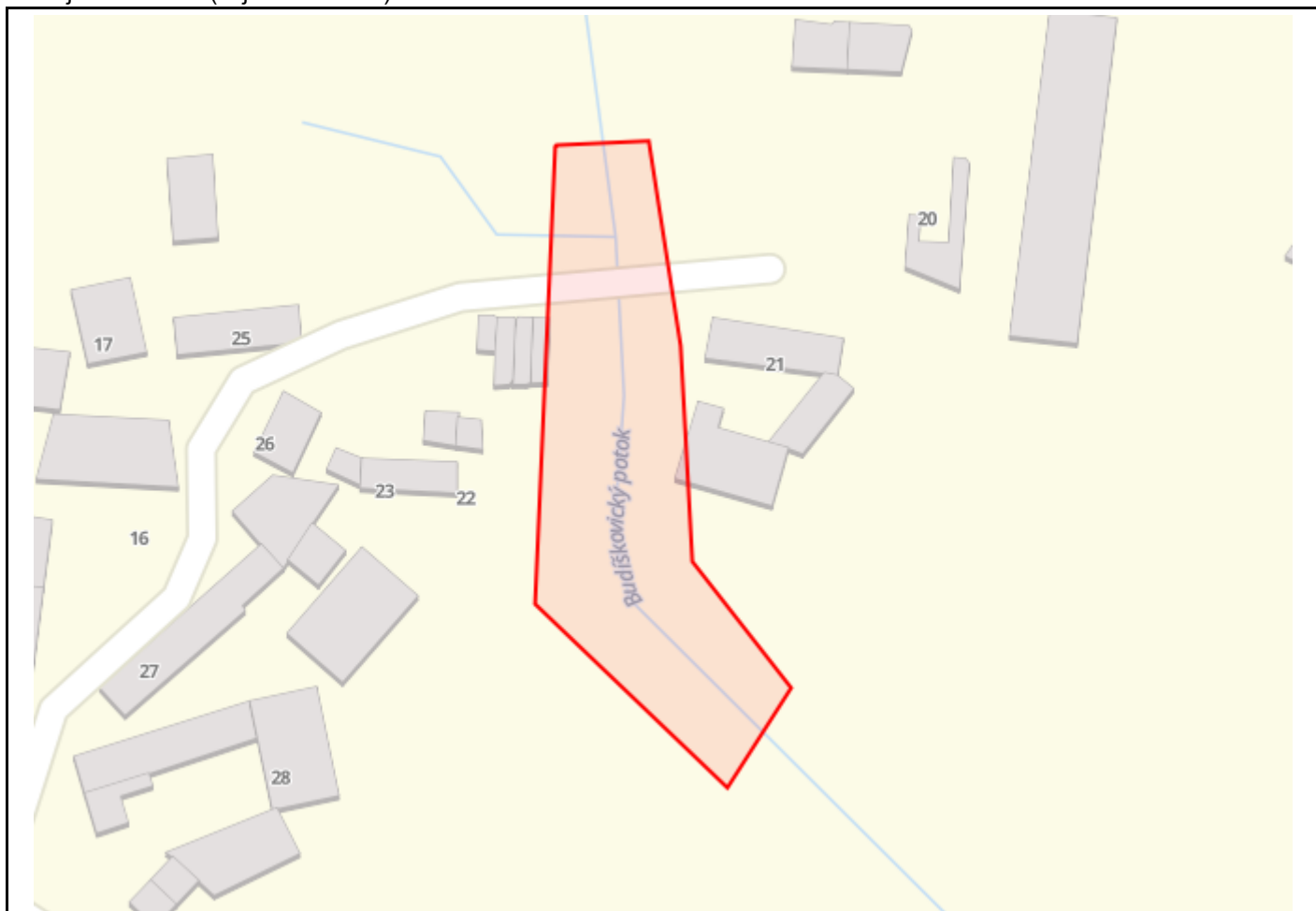

Legenda:

	Optické trasy TMCZ 1		Optické trasy sítě PASNET		Elektro trasy NN
	Optická technologie TMCZ 1		Optická technologie sítě PASNET		Elektro technologie NN
	Základnové stanice		Základnové stanice s elektropřípojkou		Základnové stanice s plánované
					Body sítě
Druhy sítí:					
	Geodeticky zaměřené		Přibližný průběh		Plánovaný průběh
					Nadzemní vedení

Geometrie zájmové oblasti (zájmových oblastí) žádosti ve formátu WKT a souřadnicovém systému S-JTSK. Zkopírováním textu lze geometrii zobrazit v jakémkoli softwaru podporujícím formát WKT.

POLYGON((-676190.028323385 -1167954.62319782,-676172.808398584 -1167955.93994262,-676171.547105454 -1167994.10353209,-676174.220413055 -1168033.75594858,-676158.943981137 -1168059.05902247,-676172.849505008 -1168075.8723274,-676203.970674073 -1168037.99778144,-676190.028323385 -1167954.62319782))